

DEDEKTÖRÜ VE SİSTEMİ ÇALIŞTIRMA

Dedektör besleme adaptörünü ürüne yeni taktığınızda ürün kendiliğinden açık konuma geçmektedir. Dedektörün hiç bir ışığı yanmıyor ise. Önce ON/OFF düğmesine basarak dedektörü çalıştırın. Dedektör ışıkları yanacaktır.

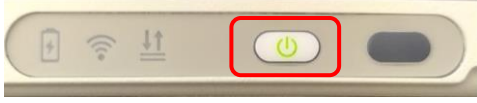

Ardından Bilgisayarı çalıştırın. Başlamak için Programı çalıştırın ve varsa kullanıcı adı ve şifrenizi giriniz.

GÖRÜNTÜ ALMA VE ÜZERİNDE ÇALIŞMA

① Kullanıcı tarafından tanımlanmış protokoller ekranın solunda görülecektir. İstenen çekim üzerine tıklanır. ② Röntgen cihazı ile şütlama yapılır. Dedektör görüntüyü otomatik olarak ekrana getirir. ③ Ekranın sağ tarafındaki araçlar kullanılarak görüntü üzerinde istenilen işlemler yapılır. ④

Görüntü son halinde kaydedilmesi için  tuşuna basılır.

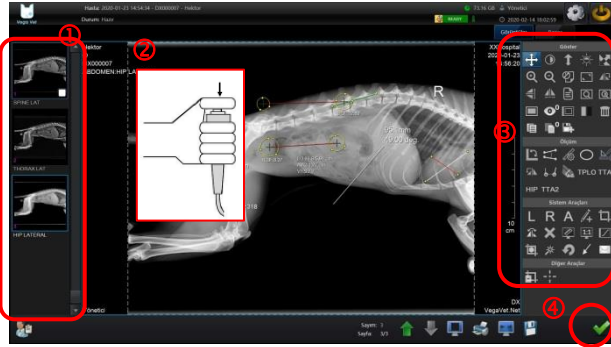

ESKİ GÖRÜNTÜLERE BAKMA

Çekim Listesine Giriş yapılır ve Filtreler kullanılarak eski hastalara erişilir.

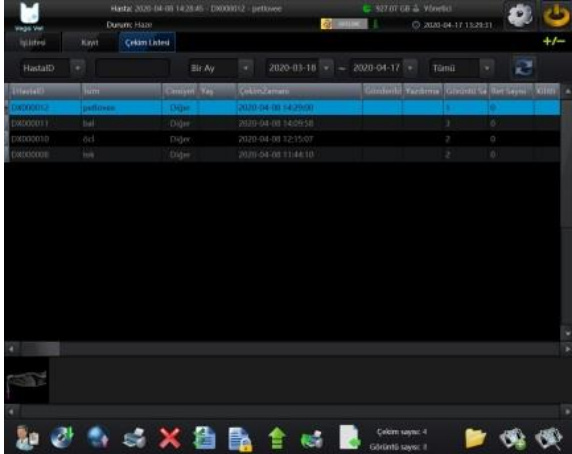

ÜRÜN TABANI SU GEÇİREBİLİR. ÜRÜN TEMİZLİĞİ NEMLİ BİR BEZ İLE SİLİNEREK YAPILMALIDIR.

*Bu kılavuzda yer almayan veya çelişen tüm uyumsuzluklarda kullanım kılavuzu geçerlidir.

HASTA KAYIT ve ÇEKİM PROTOKOLÜNÜ TANIMLAMA

① Hasta bilgilerini giriniz. *İlı olan alanlar zorunludur. ② Çekimi yapılacak hastanın tür ve çekim bölgesine göre vücut bölgesini resimden seçiniz. ③ Protokol üzerine çift tıklayınız. ④ Seçtiğiniz protokollerin aşağı listede görüldüğünden emin olunuz. ⑤  tuşuna basınız.

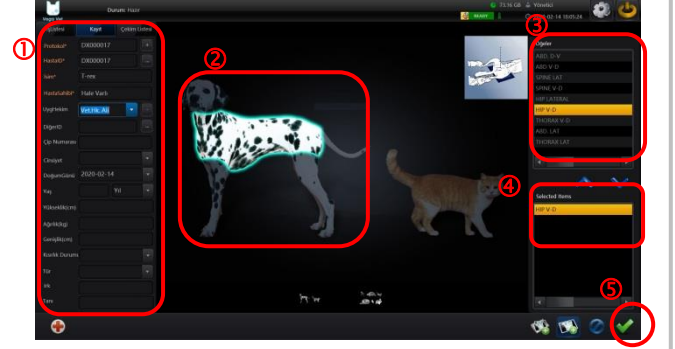

GÖRÜNTÜYÜ CD/DVD/USB BELLEĞE KAYDETME

Aktarmak istediğiniz hastayı seçiniz. Ardından CD düğmesine tıklayınız. Açılan Sayfada Seçenekleri belirleyip Uygula düğmesine basarak işlemi tamamlayınız.

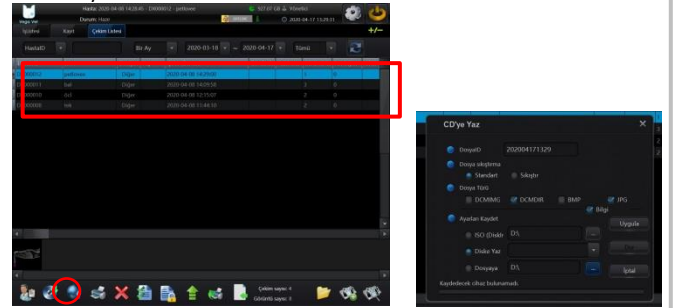

SİSTEMİ KAPATMA

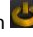
Programdan  düğmesine basılır ve varsa şifre girilir. Windows normal prosedürü ile kapatılır. Dedektör üzerindeki güç düğmesine basılı tutularak dedektör kapatılır. Bir sonraki Kullanım için batarya şarj edilir.

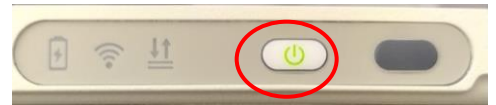

ÜRÜN İÇİNDE DÜŞME SENSÖRÜ BULUNMAKTADIR. ÜRÜNÜ DÜŞÜRMEYİNİZ. SENSÖR DÜŞME GÖSTERDİĞİ DURUMLARDA GARANTİ DİŞİ OLUP TAMİR YAPILAMAYABİLİR.

TEKNİK SERVİS VE DANIŞMA:

vegavet.net • vegagroup.com.tr • destek@vegagroup.com.tr • 4448342